地域包括ケアシステムによる地域ケア会議事業 （美咲町）

小地域ケア会議等地区から表出した課題について、関係機関との連携により地域の課題として取組み、
地域課題を町全体の課題として解決するよう取組む

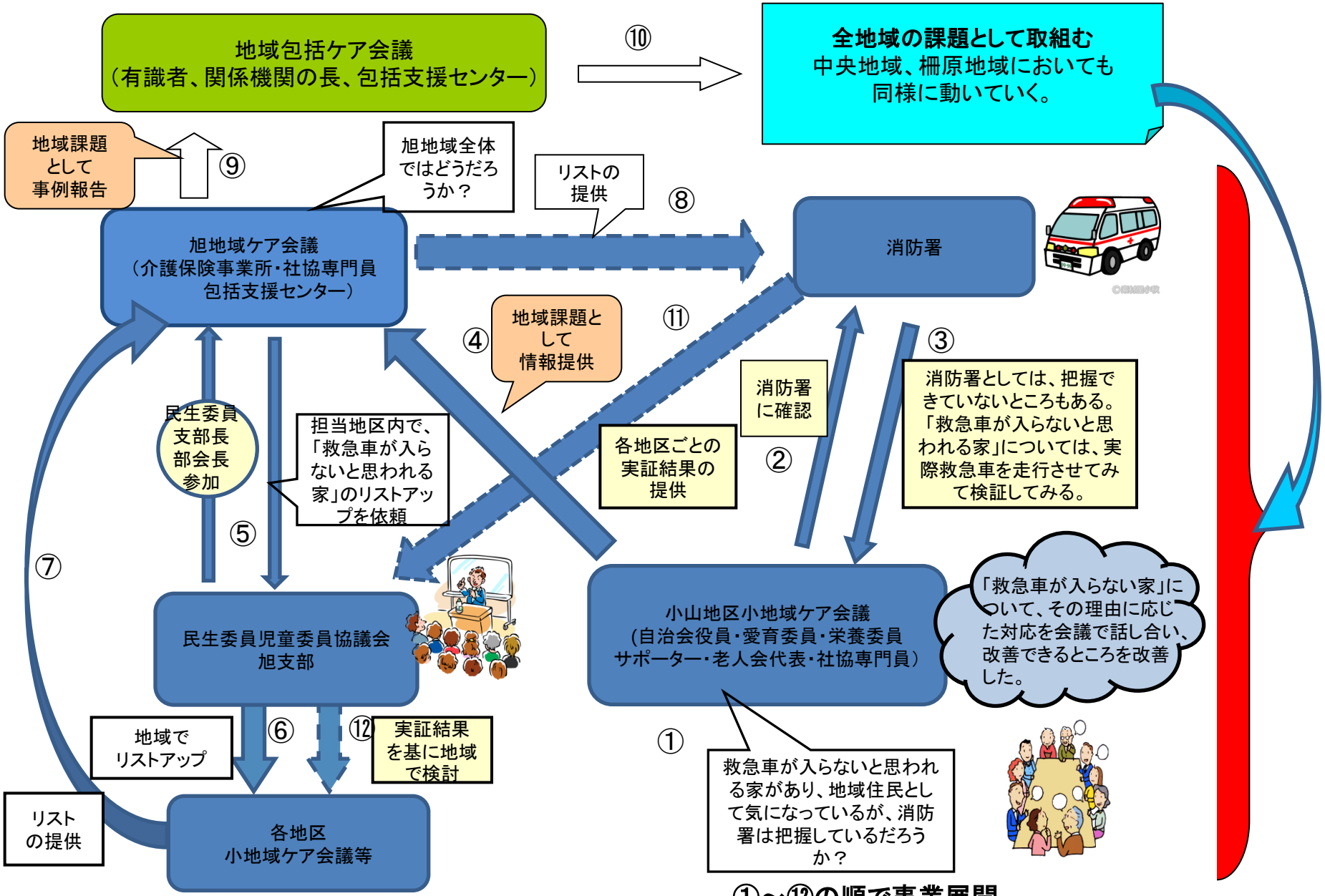

①～⑫の順で事業展開